

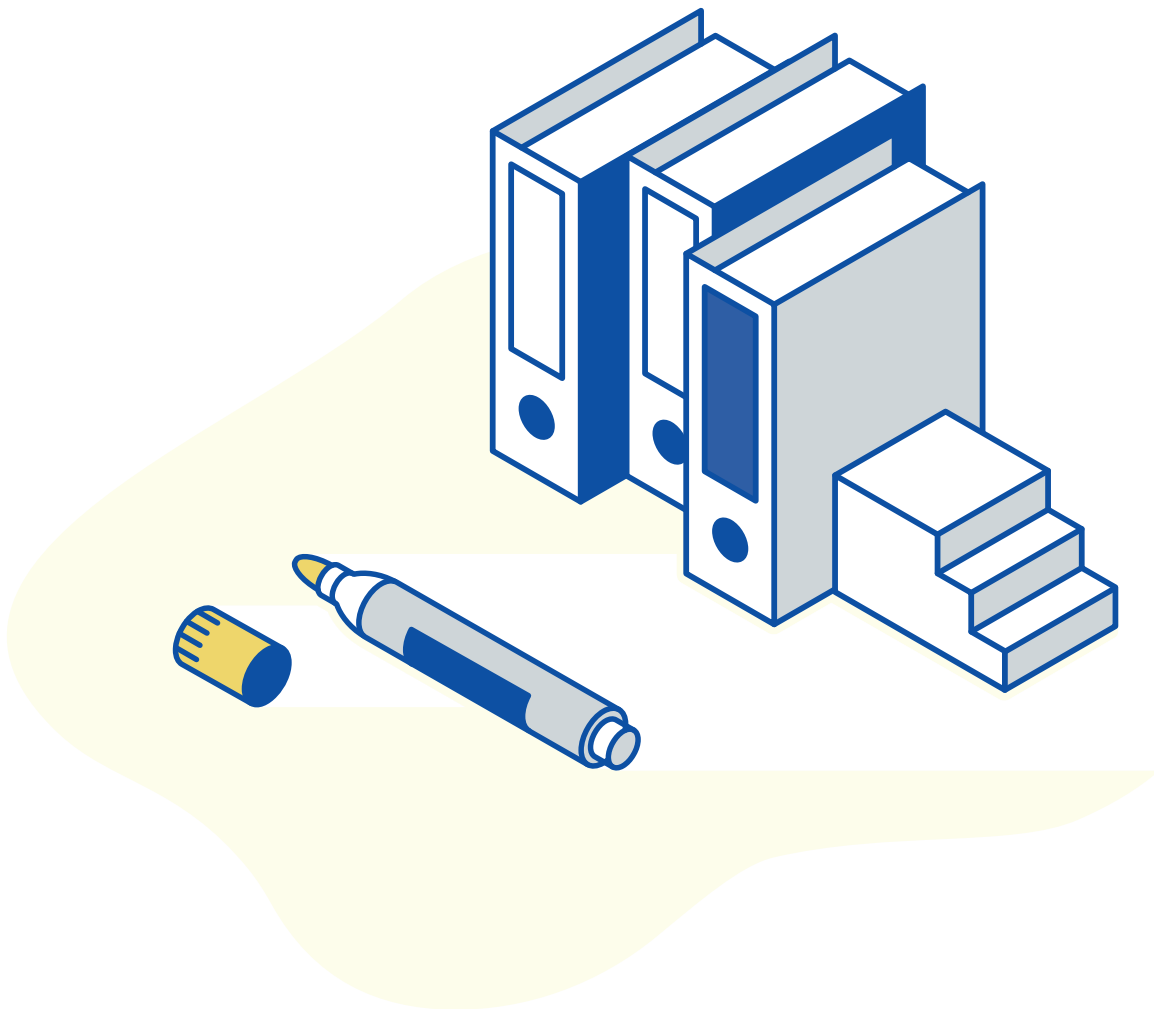

ADU

FORMACIÓN



ADVFORMACION.ES

☎ 660 55 17 43 ✉ INFO@ADVFORMACION.ES

PROGRAMA

TEMARIO PARA ACCESO POR TURNO LIBRE Y DISCAPACIDAD AUXILIAR ADMINISTRATIVO JUNTA DE EXTREMADURA ESPECIALIDAD ADMINISTRACIÓN GENERAL

Tema 1. El Gobierno y la Administración de la Comunidad Autónoma de Extremadura: Estructura. Título Preliminar. El Presidente de la Comunidad Autónoma de Extremadura. La Junta de Extremadura.

Tema 2. El Gobierno y la Administración de la Comunidad Autónoma de Extremadura: Los Miembros de la Junta de Extremadura. Las relaciones del Presidente y la Junta con la Asamblea de Extremadura. La Administración de la Comunidad Autónoma: Principios y normas generales de actuación de la Administración de la Comunidad Autónoma de Extremadura. Relaciones de la Comunidad Autónoma con otras Administraciones Públicas. Los Órganos de la Administración de la Comunidad Autónoma.

Tema 3. Estatuto Básico del Empleado Público: Objeto y ámbito de aplicación. Clases de personal al servicio de las Administraciones Públicas. Derechos de los Empleados Públicos. Derecho a la Carrera Profesional y a la Promoción Interna. La evaluación del Desempeño. Derechos Retributivos.

Tema 4. La Función Pública de Extremadura (I): Objeto, Principios rectores y ámbito de aplicación. Órganos competentes en materia de función pública. Personal al servicio de las Administraciones Públicas de Extremadura. Ordenación y estructura de los recursos humanos.

Tema 5. La Función Pública de Extremadura (II): Adquisición y pérdida de la condición de empleado público. Acceso al empleo Público. Situaciones Administrativas.

Tema 6. La Función Pública de Extremadura (III): Derechos del personal empleado público. Jornada de trabajo, permisos y vacaciones. La regulación de la jornada y horario de trabajo, los permisos y las vacaciones del personal funcionario al servicio de la Administración de la Comunidad Autónoma de Extremadura.

Tema 7. La Función Pública de Extremadura (IV): Promoción Profesional y evaluación del desempeño. Provisión de puestos de trabajo y movilidad.

Tema 8. La Función Pública de Extremadura (V): Régimen Retributivo. Deberes del personal empleado público, principios de conducta y régimen de incompatibilidades.

Tema 9. La Función Pública de Extremadura (VI): La formación de los empleados públicos. Régimen disciplinario.

Tema 10. El Personal Laboral al servicio de la Junta de Extremadura: Convenio Colectivo para el personal laboral (I): Ámbito de aplicación y vigencia. Denuncia. Organización del trabajo. Comisión paritaria. Clasificación profesional. Retribuciones. Puestos y funciones de libre designación.

Tema 11. El Personal Laboral al servicio de la Junta de Extremadura: Convenio Colectivo para el personal laboral (II): Movilidad geográfica. Supresión de puestos de trabajo de personal fijo discontinuo y zonificación de puestos en diversas categorías. Cambio de puestos de trabajo. Permutas. Provisión de puestos de trabajo. Movilidad del personal laboral entre Administraciones Públicas. Movilidad funcional. Jornada y horario.

Tema 12. El Personal Laboral al servicio de la Junta de Extremadura: Convenio Colectivo para el personal laboral (III): Horas Extraordinarias. Vacaciones. Permisos y licencias. Medidas complementarias de conciliación de la vida familiar y laboral. Permisos sin sueldo. Suspensión del contrato. Excedencia. Reingreso. Jubilación. Indemnización por incapacidad o fallecimiento. Régimen disciplinario.

Tema 13. Ley de Prevención de Riesgos Laborales: Objeto, ámbito de aplicación y definiciones. Derechos y obligaciones.

Tema 14. Ley de Igualdad entre Mujeres y Hombres y contra la Violencia de Género en Extremadura: Disposiciones generales. Transversalidad de género. Violencia de Género: Derechos de las mujeres en situaciones de violencia de género a la atención integral y efectiva.

Tema 15. Régimen Jurídico del Sector Público: Disposiciones generales. Los órganos de las Administraciones Públicas. Los Convenios. Las relaciones interadministrativas.

Tema 16. Régimen Jurídico del Sector Público: Los principios de la potestad sancionadora y la responsabilidad patrimonial de las Administraciones Públicas.

Tema 17. El Procedimiento Administrativo Común de las Administraciones Públicas (I): Disposiciones Generales. Los interesados en el procedimiento.

Tema 18. El Procedimiento Administrativo Común de las Administraciones Públicas (II): La actividad de las Administraciones Públicas. Los actos administrativos.

Tema 19. El Procedimiento Administrativo Común de las Administraciones Públicas (III): Las disposiciones sobre el procedimiento administrativo común. La revisión de los actos en vía administrativa. La iniciativa legislativa y de la potestad para dictar reglamentos y otras disposiciones.

Tema 20. La contratación del sector público: Disposiciones generales: Objeto y ámbito de aplicación de la Ley. Contratos del sector público. Disposiciones generales sobre la contratación del sector público.

Tema 21. La información administrativa y atención al ciudadano en la Comunidad Autónoma de Extremadura. La expedición de copias auténticas, certificaciones de documentos públicos o privados, acceso a los registros y archivos en la Comunidad Autónoma de Extremadura. El sistema de registro único en el ámbito de la Comunidad Autónoma de Extremadura.

Tema 22. Régimen Jurídico de Administración Electrónica de la Comunidad Autónoma de Extremadura: Disposiciones Generales. Puntos de acceso electrónicos corporativos. Registro Electrónico.

Tema 23. Régimen Jurídico de Administración Electrónica de la Comunidad Autónoma de Extremadura: Expediente electrónico. Comunicaciones y notificaciones electrónicas.

Tema 24. Sistemas operativos Windows 10: Entorno gráfico: Ventanas, iconos y menús contextuales, cuadros de diálogo. El escritorio y sus elementos. El explorador de Windows. Gestión de carpetas y archivos. Operaciones de búsqueda. Correo electrónico: conceptos elementales y funcionamiento. Nociones básicas de seguridad informática.

Tema 25. Ofimática Microsoft Office 365: Word: El entorno de trabajo. Tratamiento de caracteres y párrafos. Formato de documentos. Gestión, grabación, recuperación e impresión de ficheros. Tablas. Revisión ortográfica. Combinar correspondencia. Fórmulas. Gráficos. Hojas de cálculo: Excel: El entorno de trabajo. Libros, hojas y celdas. Introducción y edición de datos. Fórmulas y Funciones. Gráficos.



ADVFORMACION.ES

☎ 660 55 17 43 ✉ INFO@ADVFORMACION.ES